

MODULARIO  
F. n. 99. mod. 497



MINISTERO DELLE FINANZE  
DIREZIONE GENERALE DEL CATASTO E DEI SERVIZI TECNICI ERARIALI

XV Mod. B (Nuovo Catasto Edilizio Urbano)

Lire  
200

# NUOVO CATASTO EDILIZIO URBANO

(R. DECRETO-LEGGE 13 APRILE 1939, N. 662)

Planimetria dell'immobile situato nel Comune di LIMIDO COMASCO Via MONTEGRAPPA 12  
Ditta PAGANI NOÈ nato a LIMIDO COMASCO il 29.1.1922  
Allegata alla dichiarazione presentata all'Ufficio Tecnico Erariale di COMO

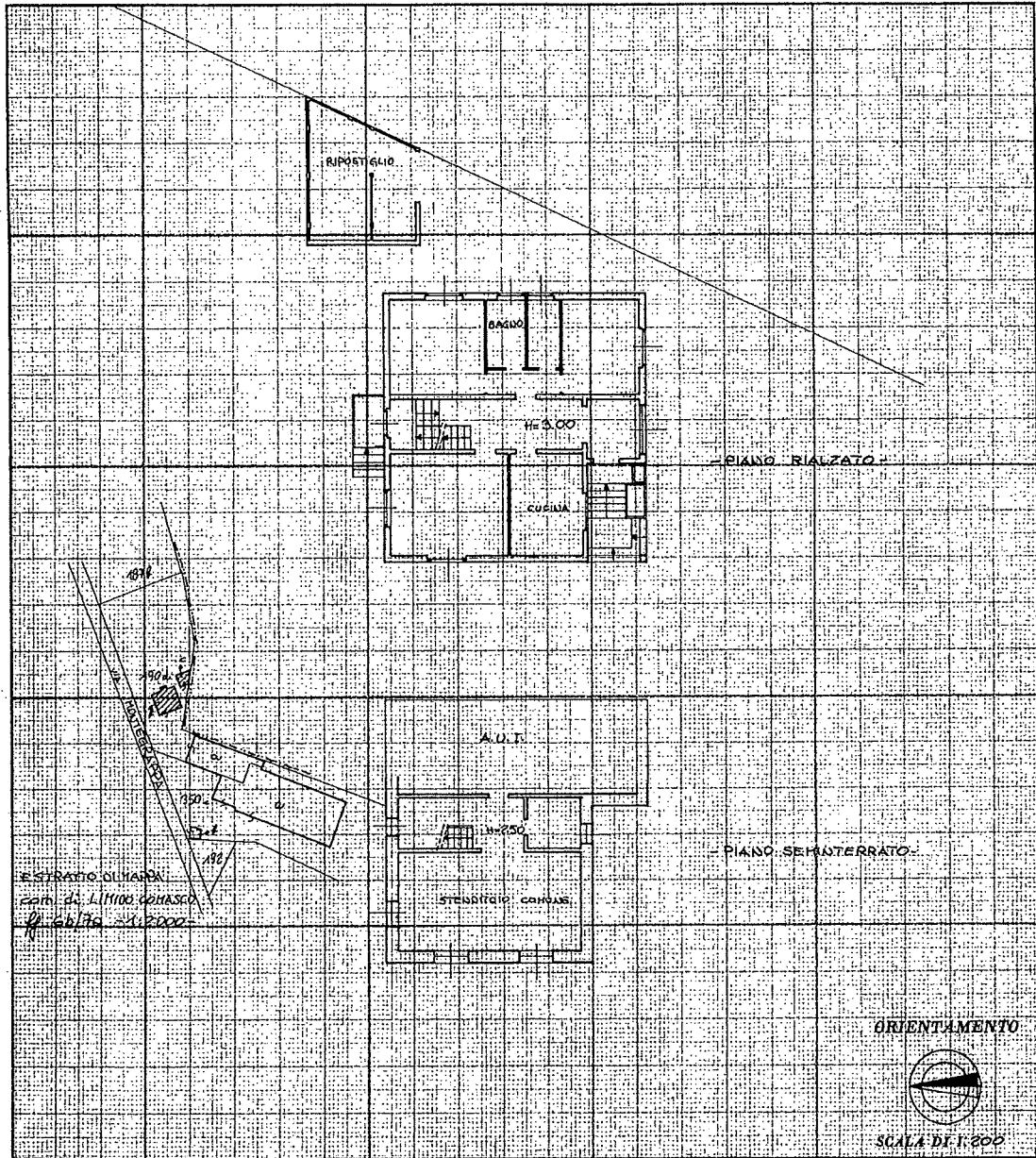

SPAZIO RISERVATO PER LE ANNOTAZIONI D'UFFICIO

<p>DATA <u>14/7/87</u></p> <p>PROT. N° <u>116/1</u></p>	<p>PARTITA <u>14/7/87</u></p> <p>SEZIONE <u>dim. Com.</u></p> <p>FOGLIO <u>7</u></p> <p>MAPPALE <u>190 A</u></p> <p>SUB.</p>
---	--

Compilata dall'ARCH. ENZO CHIZZONI  
(Titolo, nome e cognome del tecnico)

Iscritto all'Albo degli ARCHITETTI n° 161  
della Provincia di VARESE

DATA 24 GIUGNO 1987

Firma: Enzo Chizzoni

Catasto dei Fabbricati - Situazione al 16/06/2016 - Comune di LIMIDO COMASCO (E593) - < Foglio: 6 - Particella: 190 - Subalterno: 4 >  
VIA MONTE GRAPPA n. 12 piano: T-S1;

10 metri

Ultima planimetria in

MODULARIO  
F. - fig. rend. - 497



MINISTERO DELLE FINANZE  
DIREZIONE GENERALE DEL CATASTO E DEI SERVIZI TECNICI ERARIALI

XV Mod. B (Nuovo Catasto Edilizio Urbano)

Lire  
200

# NUOVO CATASTO EDILIZIO URBANO

(R. DECRETO-LEGGE 13 APRILE 1959, N. 659)

Planimetria dell'immobile situato nel Comune di LIMIDO COMASCO Via MONTEGRAPPA, 12

Ditta PAGANI NOÈ nato a LIMIDO COMASCO il 29.1.1922

Allegata alla dichiarazione presentata all'Ufficio Tecnico Erariale di COMO

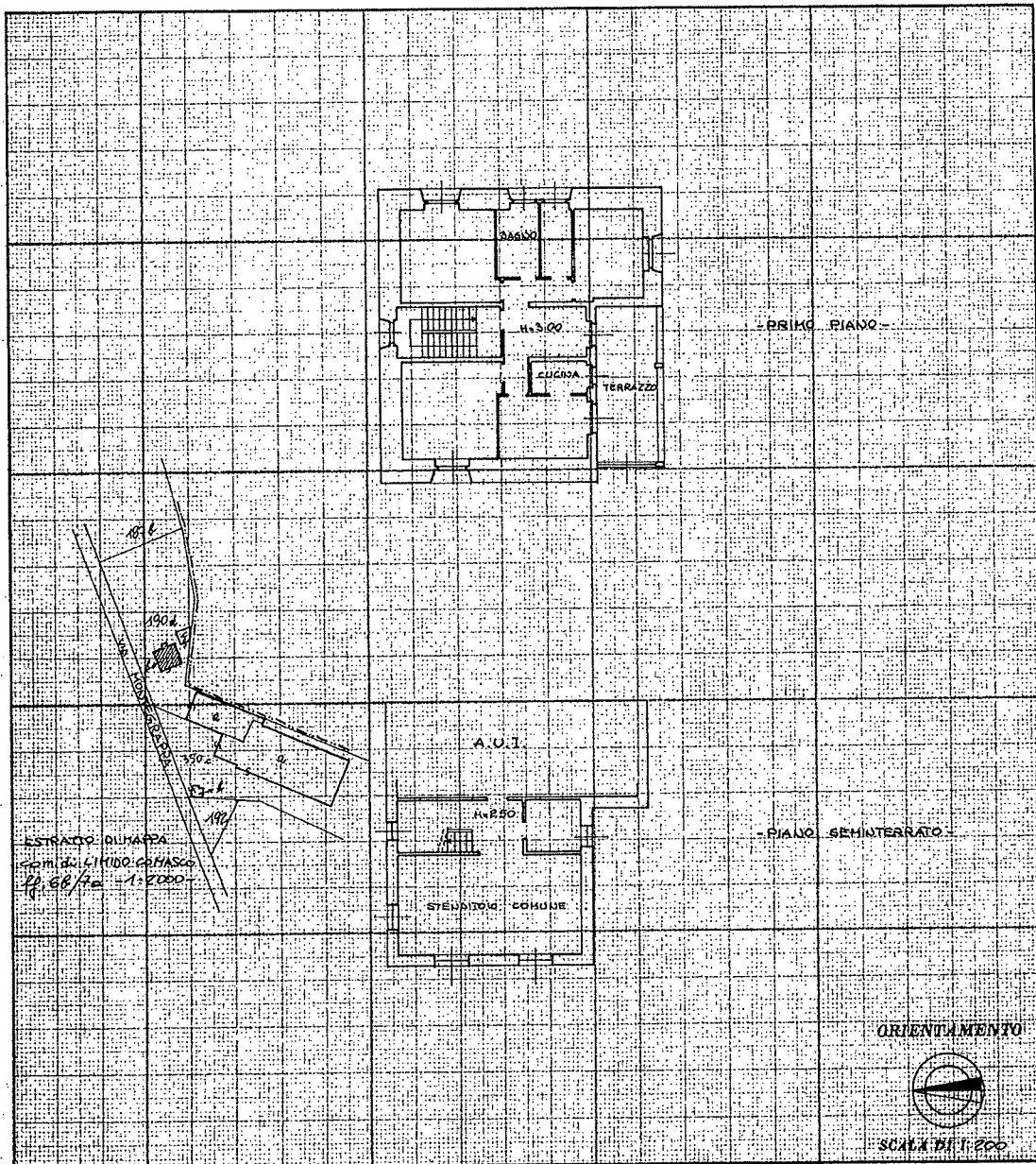

10 metri

SPAZIO RISERVATO PER LE ANNOTAZIONI D'UFFICIO	
DATA PROT. N°	13 LUG. 1987 112/11
PARTITA SEZIONE FOGLIO MAPPALE SUB.	div. Com. 7 190 A

Compilata dall'ARCH. ENZO CHIZZONI  
(Titolo, nome e cognome del servizio)

Iscritto all'Albo degli ARCHITETTI n. 161  
della Provincia di VARESE

DATA 24 GIUGNO 1987

Firma: *Enzo Chizzoni*

Catasto dei Fabbricati - Situazione al 16/06/2016 - Comune di LIMIDO COMASCO (E593) - < Foglio: 6 - Particella: 190 - Subalterno: 2 >  
VIA MONTE GRAPPA n. 12 piano: 1-S1;

Ultima planimetria in atti