

**Agenzia delle Entrate  
CATASTO FABBRICATI  
Ufficio Provinciale di  
Como**

Dichiarazione protocollo n. CO0065838 del 06/06/2016

Planimetria di u.i.u. in Comune di Mozzate

Via Dugnani Teresa

civ. 8

Identificativi Catastali:

Sezione:

Foglio: 16

Particella: 690

Subalterno: 707

Compilata da:  
Zaffaroni Paolo

Iscritto all'albo:  
Geometri

Prov. Como

N. 2885

Scheda n. 1      Scala 1:200

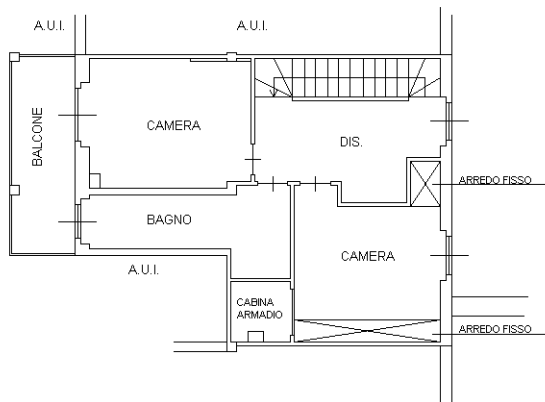

PIANO PRIMO H. 2.90m

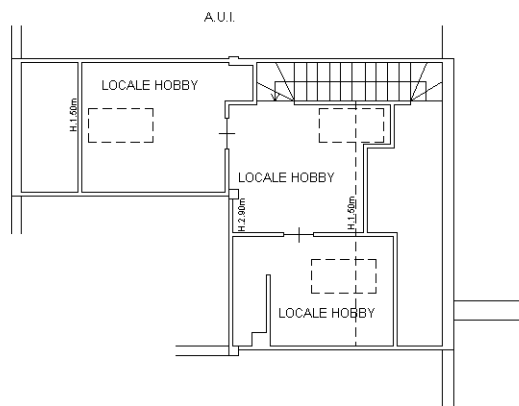

PIANO SECONDO Hm 1.67m

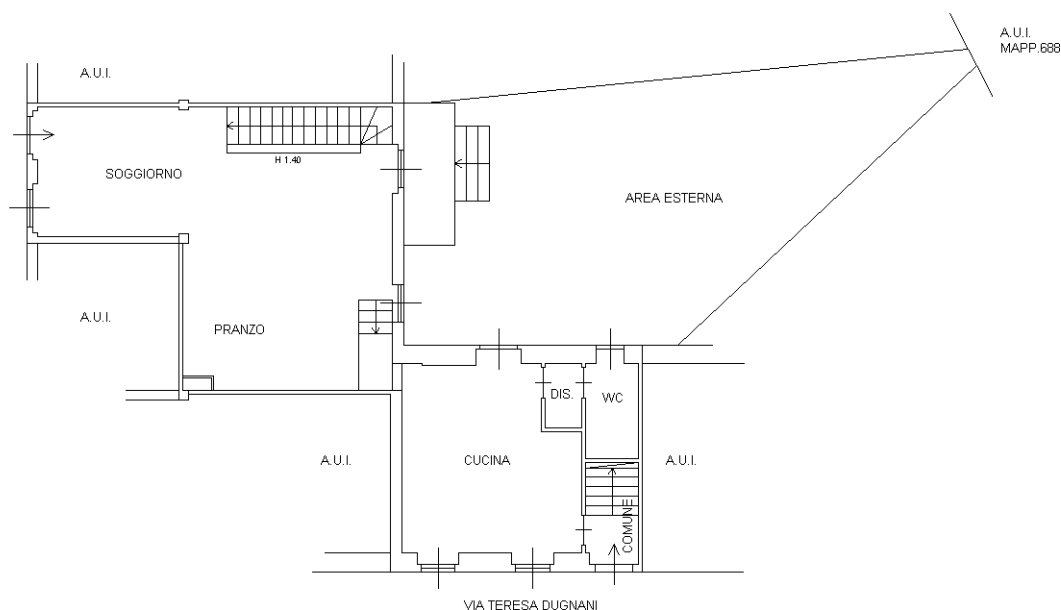

PIANO TERRA H. 3.00m

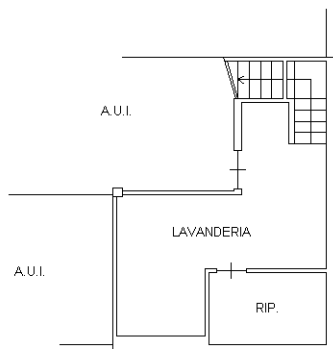

PIANO PRIMO SOTTOSTRADA H. 2.50m

Ultima planimetria in atti

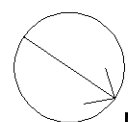

Catasto dei Fabbricati - Situazione al 19/04/2021 - Comune di MOZZATE (F788) - < Foglio: 16 - Particella: 690 - Subalterno: 707 >  
VIA TERESA DUGNANI n. 8 piano: S1-T-1-2;