

MODULARIO
P. - C. S. T. 30



MINISTERO DELLE FINANZE
DIREZIONE GENERALE DEL CATASTO E DEI SERVIZI TECNICI ERARIALI

Mod. A (Nuovo C. 1969)

NUOVO CATASTO EDILIZIO URBANO

(D. DECRETI-LEGGI 22 APRILE 1968, N. 410)

Planimetria dell'immobile situato nel Comune di CISLAGO Via VISMARA

Ditta IMPRESA FRATELLI FIGOZZI & C. S.p.A. con sede in Milano via Jacini 6

Allegata alla dichiarazione presentata all'Ufficio Tecnico Erariale di VARESE
SCH 408 n. 0448737

TERZO PIANO

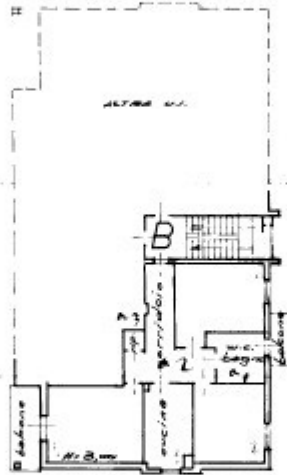

ORIENTAMENTO



SCALA DI 1:200

SPAZIO RISERVATO PER LE ANNOTAZIONI D'UFFICIO

DATA
PROT. N°

Compilato dal geometra
Giuseppe Figozzi

Iscritto all'Albo dei Geometri
della Provincia di Varese

DATA 7 Gen. 1974

Firma G. Figozzi