

**Agenzia del Territorio
CATASTO FABBRICATI
Ufficio Provinciale di
Como**

Dichiarazione protocollo n. CO0189587 del 27/10/2006

Planimetria di u.i.u. in Comune di Turate

Via Piave

civ. 4

Identificativi Catastali:

Sezione:

Foglio: 10

Particella: 3702

Subalterno: 702

Compilata da:
Giobbio Simone

Iscritto all'albo:
Geometri

Prov. Varese

N. 2949

Scheda n. 1

Scala 1:200

PIANO TERRENO - H=2.70 m.

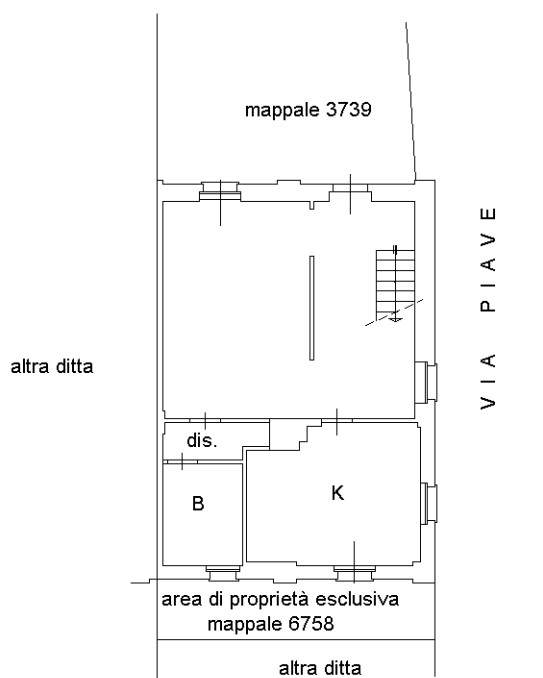

PIANO PRIMO - H=2.70 m.

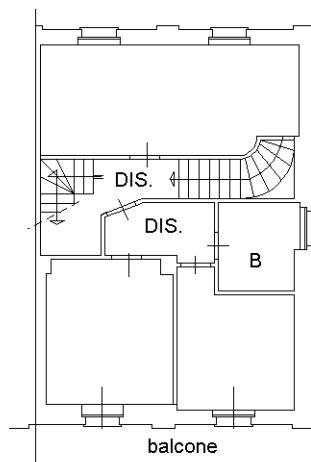

PIANO SECONDO

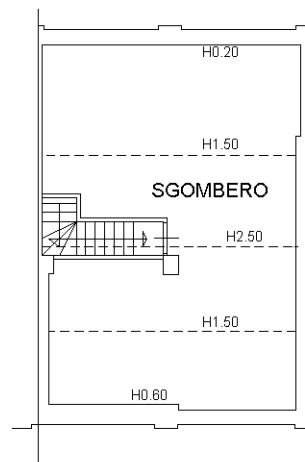

Ultima planimetria in atti



Catasto dei Fabbricati - Situazione al 12/10/2020 - Comune di TURATE (L470) - < Foglio: 10 - Particella: 3702 - Subalterno: 702 >
VIA PIAVE n. 4 piano: T-1-2;