

MODELARIO  
 F. - C. n. 31 - 3M  
 MINISTERO DELLE FINANZE  
 DIREZIONE GENERALE DEL CATASTO E DEI SERVIZI TECNICI ERARIALI  
**NUOVO CATASTO EDILIZIO URBANO**  
(D. DIRRETTO-LEGGE 11 APRILE 1968, N. 469)  
 Via VISMARA  
 Pianimetria dell'immobile situato nel Comune di C/SLAARO  
 Ditta **MARSA FRATELLI PIGOZZI & C. s.r.l.** con sede in Milano via Jacini, 6  
 Allegata alla dichiarazione presentata all'Ufficio Tecnico Erariale di VARESE  
**SCH 208 e 214/215/1**

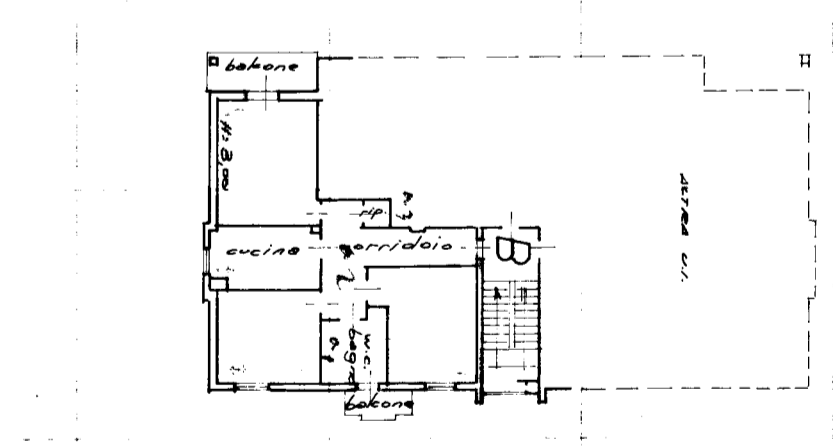

SPAZIO RISERVATO PER LE ANNOTAZIONI D'UFFICIO  
 DATA  
 PROT. n.º  
 COMPILATA DAL **Geometra**  
(Tributo, Notaio e Segretario del Tribunale)  
**GIACCARO PIGOZZI**  
 Iscritto all'Albo dei Geometri  
 della Provincia di Varese  
 DATA **7 GEN. 1974**  
 Firmato **Diopp, Giacchino**

